

(Radiofoto UPI).

ASEDIO A "LA MONEDA"

SANTIAGO, Chile, 15.— El humo de la explosión de bombas arrojadas por aviones sobre el palacio presidencial de La Moneda invade la Plaza Bulnes, en los momentos finales cuando el fallecido Presidente Allende dio orden a sus colabora-

dores de dejarlo solo, según refirieron varios testigos. Minutos después de que sus allegados abandonaron el palacio, el mandatario se disparó dos tiros, matándose en el acto.

Varias hipótesis sobre la muerte de Allende

BUENOS AIRES, 15 (LATIN). Salvador Allende afirmó en varias oportunidades que "sólo muerto" lo sacarían del Palacio de Gobierno chileno donde llegó como el primer Presidente marxista del mundo elegido democráticamente. Pero, más de 48 horas después de su deceso, era aún imposible confirmar si se suicidó o si fue ultimado a tiros, ya por las fuerzas militares que el martes ocuparon La Moneda, ya por su custodia personal.

La Junta Militar que lo derrocó después de 34 meses de gestión informó que Allende, de 63 años de edad, se había suicidado.

Los comandantes de las tres Fuerzas Armadas y el director de Carabineros ratificaron esa tesis ayer, al comunicar que el Jefe de Estado había recibido sepultura en el cementerio general de Viña del Mar.

VARIAS HIPOTESIS

Pero estos detalles, que por supuesto no harán resucitar a Allende ni devolverá el gobierno a la Unidad Popular, tal vez confirmen algún día cualquiera de estas hipótesis:

a) derrumbado moralmente por la traición de sus subordinados militares, se suicida.

b) la guardia privada, furiosa por la decisión de rendirse que adoptó el presidente, lo ejecuta.

c) la patrulla que ingresa a La Moneda lo hace disparando en defensa contra los francotiradores.

al presidente José Balmaceda, quien se suicidó en 1891.

Fue así que aparecieron otras versiones aquí y en Santiago, Caracas, Lima, México, Londres y Moscú que ensombrecieron la simplicidad explicativa del comunicado de la Junta sobre el fin de Allende.

Versiones extraoficiales dijeron ayer en la capital chilena que la muerte del gobernante fue causada por una ametralladora del tipo de las que utilizaban los hombres del G. A. P. (Grupo de Amigos Personales), la guardia privada de Allende.

El diario "El Mundo" de esta capital insertó una noticia comentando el relato de un radioaficionado peruano que pudo comunicarse con un colega chileno, miembro del partido socialista de Allende ahora en la clandestinidad.

MURIERON SEIS CON ALLENDE

Afirmó que el Presidente chileno había sido "alevosamente asesinado por el Ejército", junto con seis de sus colaboradores, entre ellos, Daniel Vergara, Aníbal Palma, Augusto Olivares, y el Ministro del Interior, Carlos Briones.

Añadió que el radioaficionado peruano transmitió esta llamada a un colega de Buenos Aires.

Mariano Sánchez, miembro del comité central de la juventud del Partido Socialista chileno, dijo en Rosario de Santa Fe, la se-

adoptara esa actitud, me atrevo a afirmar que ella no sólo es factible desde el punto de vista de su extraordinario valor, sino también como hombre y como combatiente".

Otro embajador chileno, Alvaro Bunster, enviado de Chile en Londres dijo allí que "Allende no tenía temperamento para matarse a sí mismo". El diplomático era amigo íntimo del desaparecido líder socialista.

OPINIONES DE LA PRENSA

El diario "Expreso" incluyó en Lima un titular en primera plana que sencillamente decía: "Mataron a Allende".

Lo mismo hicieron aquí "Crónica" y "El Mundo", mientras otras publicaciones latinoamericanas adoptaban una política cautelosa ante la carencia de buenas comunicaciones con Chile y detalles que esclarecieran los violentos hechos registrados dentro y en los alrededores del sitiado palacio.

El vespertino El Mundo aseguró que "no se suicidó. Lo mataron", en su primera página, donde insertó otro título menor que rezaba: "Fue un capitán del Ejército".

Señaló que Allende pereció bajo las balas de ese uniformado y se basó para afirmarlo, en las informaciones de diversas agencias de noticias cuyos correspondientes, en situaciones no especificadas, oyeron y probablemente intercambiaron, el testimonio de un miembro de la custodia de Allende.

Pero en Quito, EL COMERCIO dijo al referirse a la situación chilena que el desenlace de ese drama político es aún más trágico: "ha sido una investigación y documentación de Salvador Allende que, en un gesto que juzgamos la historia se

radores y la guardia privada de Allende, que cae bajo el fuego cruzado.

d) para desembarazarse de un enemigo que es una figura capaz de soliviantar en su contra a vastos sectores del pueblo chileno. Los militares sublevados deciden ultimarlo a Allende y sostener luego la tesis del suicidio.

En todo caso, se cumplieron los augurios del presidente en el sentido de que sólo muerto abandonarían el poder antes de concluir el mandato de seis años iniciado en noviembre de 1970.

VERSION OFICIAL

En el comunicado respectivo las fuerzas rebeldes mencionaron, por primera vez, la muerte de Allende.

Puntualizó que a las 13:50 horas locales del martes el acosado primer mandatario hizo saber a los altos mandos su decisión de rendir la sede gubernamental.

A esa hora, el viejo palacio situado en el centro de Santiago, era bombardeado por aviones "Hawker-Hunter" y blanco de los disparos hechos por los tanques "Sherman" del Ejército. Quedó semidestruido.

El documento emitido por el cuadrivirato señaló que para recibir la capitulación de Allende y sus hombres se envió una patrulla.

Sin embargo, la Megada del grupo armado se vio demorada por "la acción ardua de francotiradores que pretendieron interceptarla, agregó.

"Al ingresar esa patrulla en La Moneda encontró en sus dependencias el cadáver del señor Allende", aseguró el parte militar.

La Junta explicó que "una comisión, integrada por los jefes del servicio de sanidad de las Fuerzas Armadas y de Carabineros, más un médico legista, constataron su deceso y dictaminaron su suicidio".

FALTA DE DETALLES

El comunicado no especificó el arma empleada, su calibre, cantidad de disparos ni detalles de la autopsia del cadáver del presidente Allende.

Lo anterior parece condenar la explicación inmediata de los sublevados contra el gobierno constitucional del vecino país.

Pero el mundo, especialmente el sector comunista, mostró serias dudas sobre la versión oficial que desentonaba con reiteradas declaraciones de Allende en el sentido que él no imitaría

Quien piense que el compañero Allende se ha suicidado es porque no lo conoce ni tiene en cuenta su trayectoria. Allende ha sido asesinado junto con el resto de sus compañeros muertos en el asalto a La Moneda".

ES FACTIBLE QUE SI SE SUICIDO

En Lima, el embajador de Allende en Perú, Luis Jerez Ramirez, respondió al ser consultado sobre el supuesto suicidio del Presidente en su disminuido puesto de mando:

"Yo no avato versiones. Si me preguntan sobre la posibilidad de que el Presidente Allende

quitó la vida".
Cabe recordar que la Junta anunció que tanto en La Moneda, como en la residencia presidencial, sus fuerzas hallaron gran cantidad de armas y municiones de origen soviético y germano oriental.
Entre las piezas automáticas capturadas en el Palacio había una donada por el Primer Ministro cubano Fidel Castro, según rezaba una placa adherida a la ametralladora.
¿Habría usado tal arma Allende para luego de despedirse de los leales amigos poner fin a su vida antes de caer en manos de los amotinados? Quién sabe si alguna vez se sabrá la verdad.

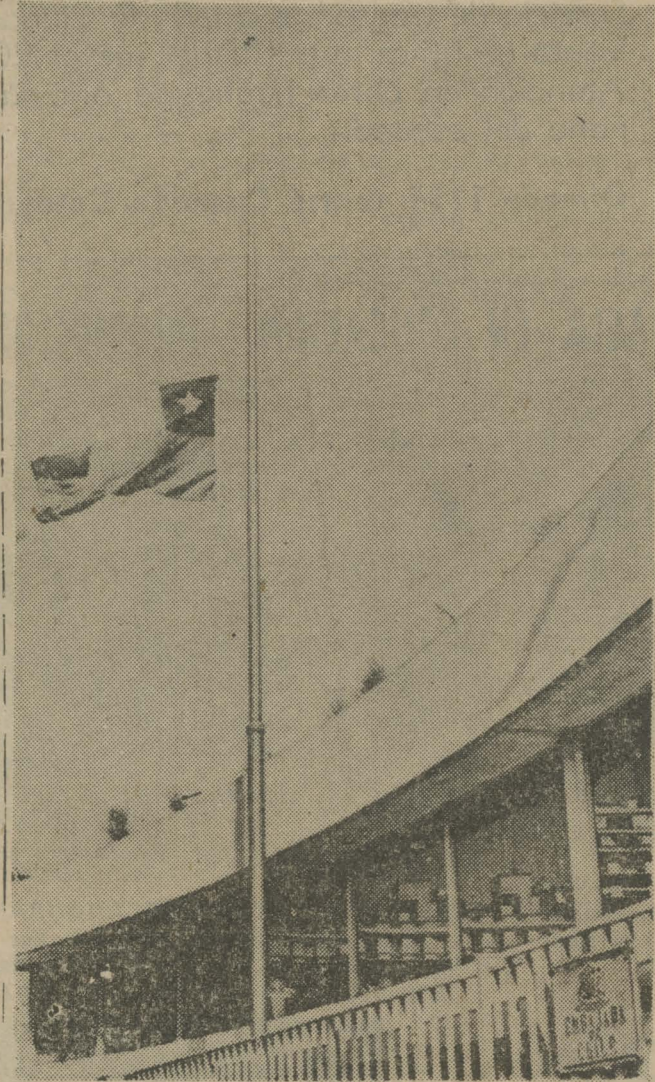

(Radiofoto UPI).

DUELO POR MUERTE DE ALLENDE
BUENOS AIRES, 15.— La bandera chilena a media asta flamea en la puerta de la embajada en esta ciudad, en señal de duelo por la muerte del presidente

CENTRO DE INVESTIGACION Y DOCUMENTACION UNIVERSIDAD